1. Samuel 16, 7

Andreas Hantke

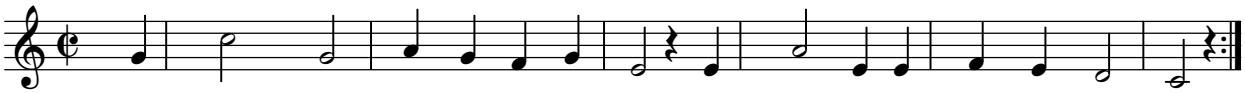

Der Mensch sieht, was vor Au-gen ist; der HERR a-ber sieht das Herz an.